



**बर्दघाट नगरपालिका**  
**नगर कार्यपालिकाको कार्यालय**  
**बर्दघाट, नवलपरासी**  
**५ नं. प्रदेश, नेपाल**

प.सं: ०७६/०७७

च.नं:

मिति: २०७७/०३/११

विषय: सुरक्षित आवास निर्माण गर्ने कार्यका लागि सतबन्धता ।

श्री: वडा अध्यक्षज्यू

वडा नं. ८, ९, १२, १३ र १५ का वडा कार्यालयहरू

प्रस्तुत विषयमा आ.व. २०७६/०७७ को शशर्त कार्यक्रममा रहेको स्वीकृत वार्षिक कार्यक्रम अनुसार सुरक्षित आवासमा विनियोजन भएको जम्मा रकम रु. १५,३१,०००/- (रुपैया पन्ध्र लाख एकतीस हजार मात्र) बाट यस नगरपालिकाको वडा नं. ८, ९, १२, १३ र १५ का वडाहरूमा सुरक्षित आवास कार्यक्रम अर्न्तगत प्रत्येक वडामा एक सुरक्षित आवास निर्माणको लागि रु. ३०००००/- (रुपैया तीन लाख मात्र) का दरले रकम विनियोजन गर्ने भनि मिति: २०७७/०३/०५ को नगर कार्यपालिकाको बैठकबाट निर्णय भएकोले आ-आफ्नो वडामा वडास्तरी उपभोक्ता समिति गठन गरी समितिको नाममा खाता खोली सुरक्षित आवास निर्माण कार्य प्राविधिक लागत अनुमान अनुसार हुनेगरी उपभोक्ता समितिलाई सम्झौता गराई मिति: २०७७/०३/२५ सम्म काम सम्पन्न गरी सबै कागजात विल, भरपाई सहित पेश गर्नु हुन कायदिश दिईएको छ ।

प्रचलित ऐन, नियमको परिधि भित्र रही सोही अनुसार गर्नु/गराउनु हुन जानकारी गराउदछु ।

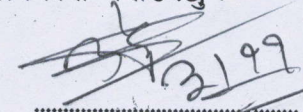

(तेघनाथ पाध्या)

प्रमुख प्रशासकीय अधिकृत





# बर्दघाट नगरपालिका

नगर कार्यपालिकाको कार्यालय

बर्दघाट, नवलपरासी

५ नम्बर प्रदेश, नेपाल

## Detailed Estimate & Abstract Cost

कार्यक्रमको नाम: सुरक्षित आवास निर्माण कार्यक्रम

योजनाको नाम :

योजना स्थल : बर्दघाट १५

कुल विनियोजित बजेट :

1500000.00

विनियोजित बजेट :

300000.00

लगत इस्टिमेट :

309723.98

उपोभोक्ताको लागत सहभागिता

9723.98

Fiscal Year :- 076/77

Date :- 2077/03/8

S.N.	Description	No	MEASUREMENT			Quantity	Unit	Rate	Amount	Remarks
			Length	Breadth	Height					
1	Excavation work (जग खन्नी काम)									
	long wall	2.00	6.00	0.60	0.75	5.40				
	Short wall	3.00	2.67	0.60	0.75	3.60				
	peti	1.00	5.26	0.45	0.30	0.71				
	Toilet long wall	1.00	1.95	0.45	0.30	0.26				
	Toilet shortg wall	2.00	0.76	0.45	0.30	0.21				
	for ring	1.00	1.80		1.50	2.70				
	<b>Total work</b>					<b>12.88</b>	<b>m<sup>3</sup></b>	<b>550.00</b>	<b>7084.60</b>	
2	Boulder soling work (ढुंगा को सोलिंग)									
	for toilet short wall	3.00	6.00	0.60	0.10	1.08				
	Short wall	3.00	2.67	0.60	0.10	0.48				
	For Peti	1.00	5.26	0.45	0.10	0.24				
	Toilet long wall	1.00	1.95	0.45	0.10	0.09				
	Toilet shortg wall	2.00	0.76	0.45	0.10	0.07				
	toilet floor	1.00	1.22	1.22	0.10	0.15				
	<b>Total work</b>					<b>2.10</b>	<b>m<sup>3</sup></b>	<b>3080.00</b>	<b>6474.60</b>	
3	Cement concrete work 1:3:6 (भुइँ ढलान)									
	long wall	2.00	6.00	0.60	0.10	0.72				
	Short wall	3.00	2.67	0.60	0.10	0.48				
	floor	2.00	3.05	2.52	0.10	1.53				
	For Peti	1.00	5.26	1.00	0.10	0.53				
	Toilet long wall	1.00	1.95	0.45	0.10	0.09				
	Toilet shortg wall	2.00	0.76	0.45	0.10	0.07				
	toilet floor	1.00	1.22	1.22	0.10	0.15				
	<b>Total work</b>					<b>3.57</b>	<b>m<sup>3</sup></b>	<b>9117.95</b>	<b>32506.67</b>	
4	Brick masonry work 1:6									
	<b>for foundation</b>									
	long wall	2.00	5.26	0.23	0.85	2.06				
	Short wall	3.00	3.05	0.23	0.85	1.79				
	Toilet long wall	1.00	1.46	0.23	0.30	0.10				
	toilet short wall	2.00	1.22	0.23	0.30	0.17				
	<b>for super structure</b>									
	long wall	2.00	5.26	0.23	2.13	5.16				
	Short wall	3.00	3.05	0.23	2.13	4.49				
	Toilet long wall	1.00	1.48	0.12	2.13	0.36				
	Toilet shortg wall	2.00	1.48	0.12	2.13	0.76				
	<b>deduction</b>									
	d1	-1.00	0.76	0.12	1.83	-0.17				
	door	-2.00	0.75	0.23	1.83	-0.63				
	window	-2.00	1.50	0.23	1.50	-1.04				
	For Peti long wall	1.00	5.26	0.23	0.30	0.36				
	For Peti short wall	2.00	1.30	0.23	0.30	0.18				
	<b>Total work</b>					<b>13.60</b>	<b>m<sup>3</sup></b>	<b>11922.20</b>	<b>162131.61</b>	

तयार गर्ने

*[Signature]*

चेक गर्ने

*[Signature]*

प्रमाणित गर्ने



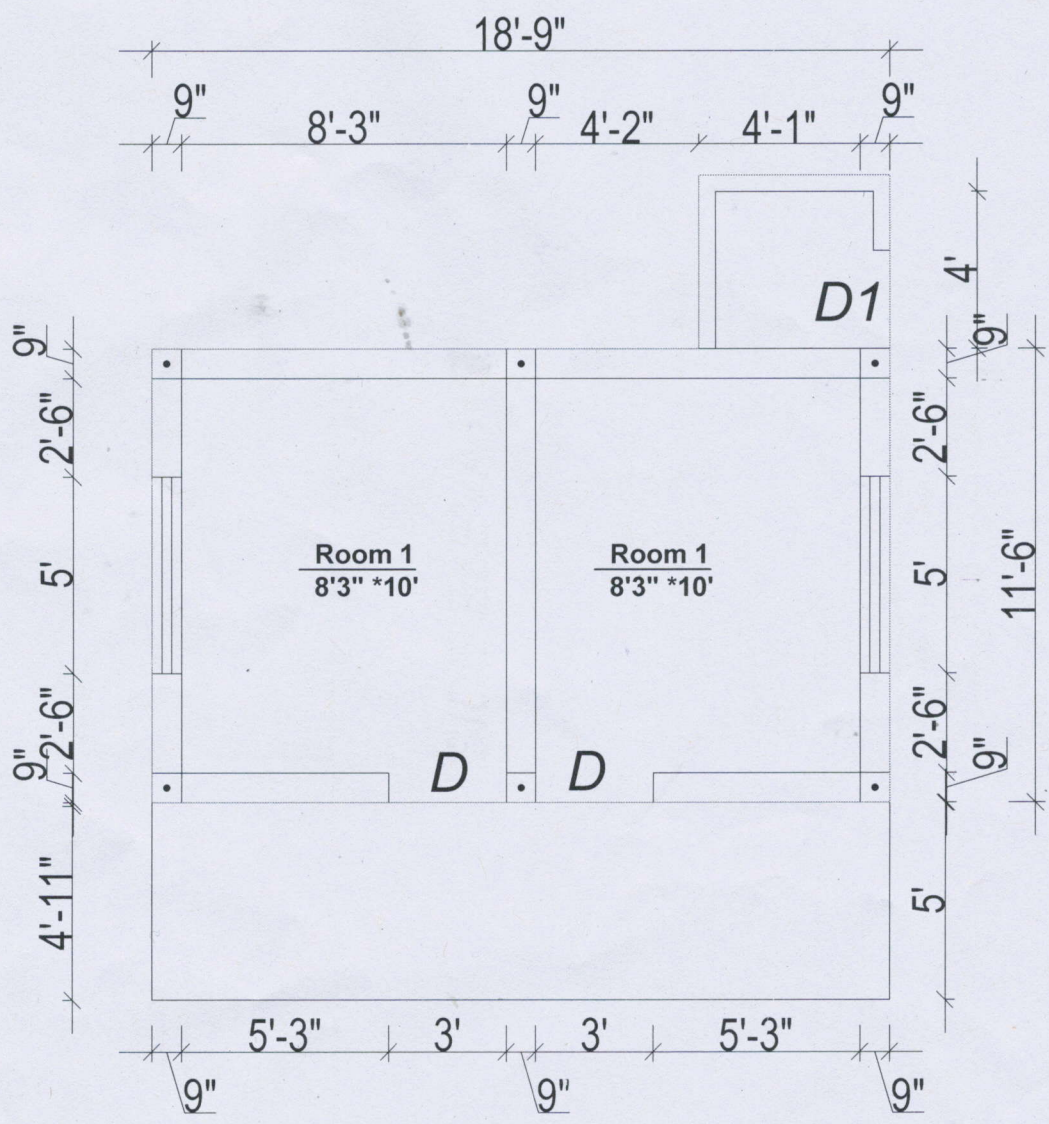

**PLINTH AREA: 236.97 SQ.FT**

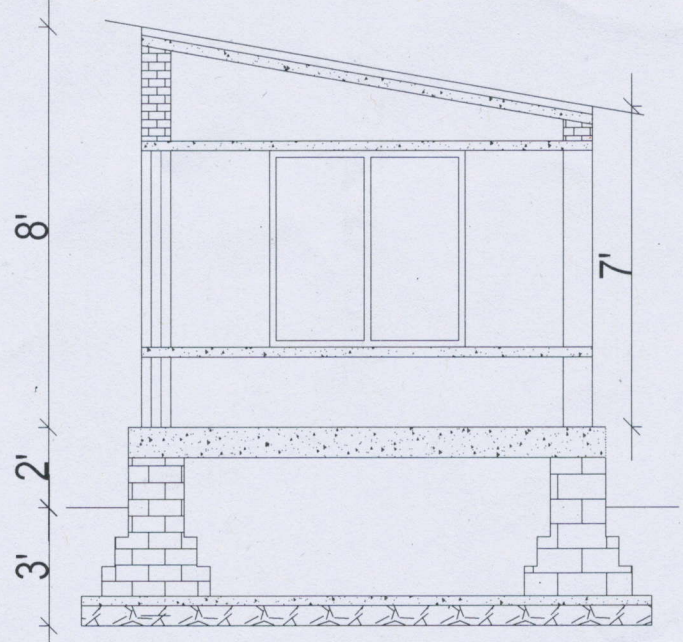

**SECTIONAL ELEVATION**

*[Handwritten signature]*



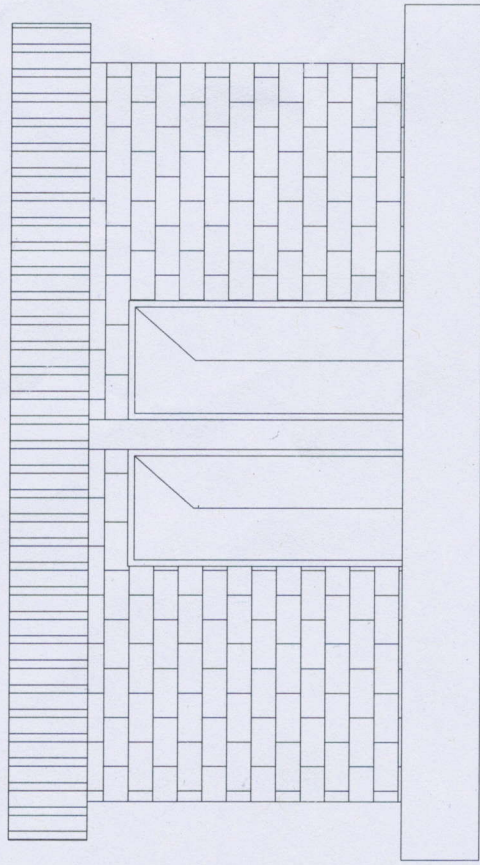

FRONT ELEVATION

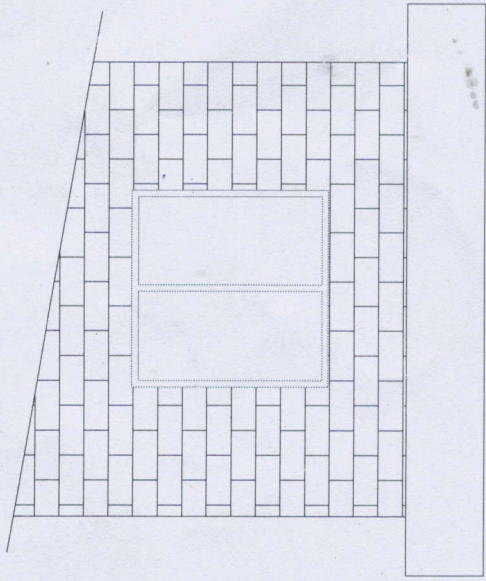

SIDE ELEVATION

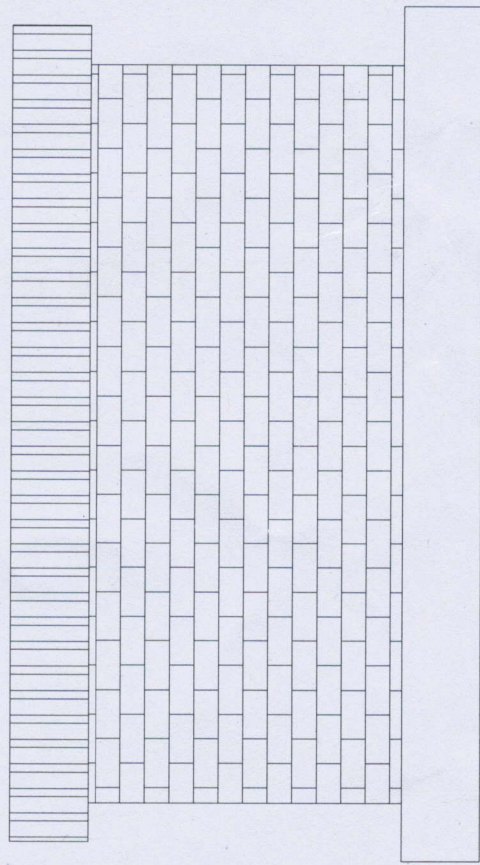

BACK ELEVATION

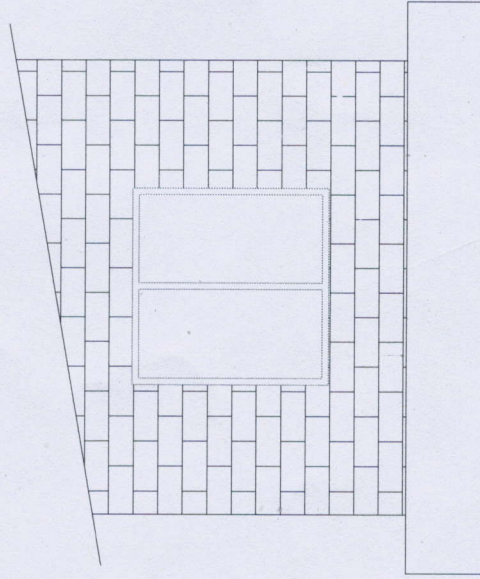

SIDE ELEVATION

*Alvarez*



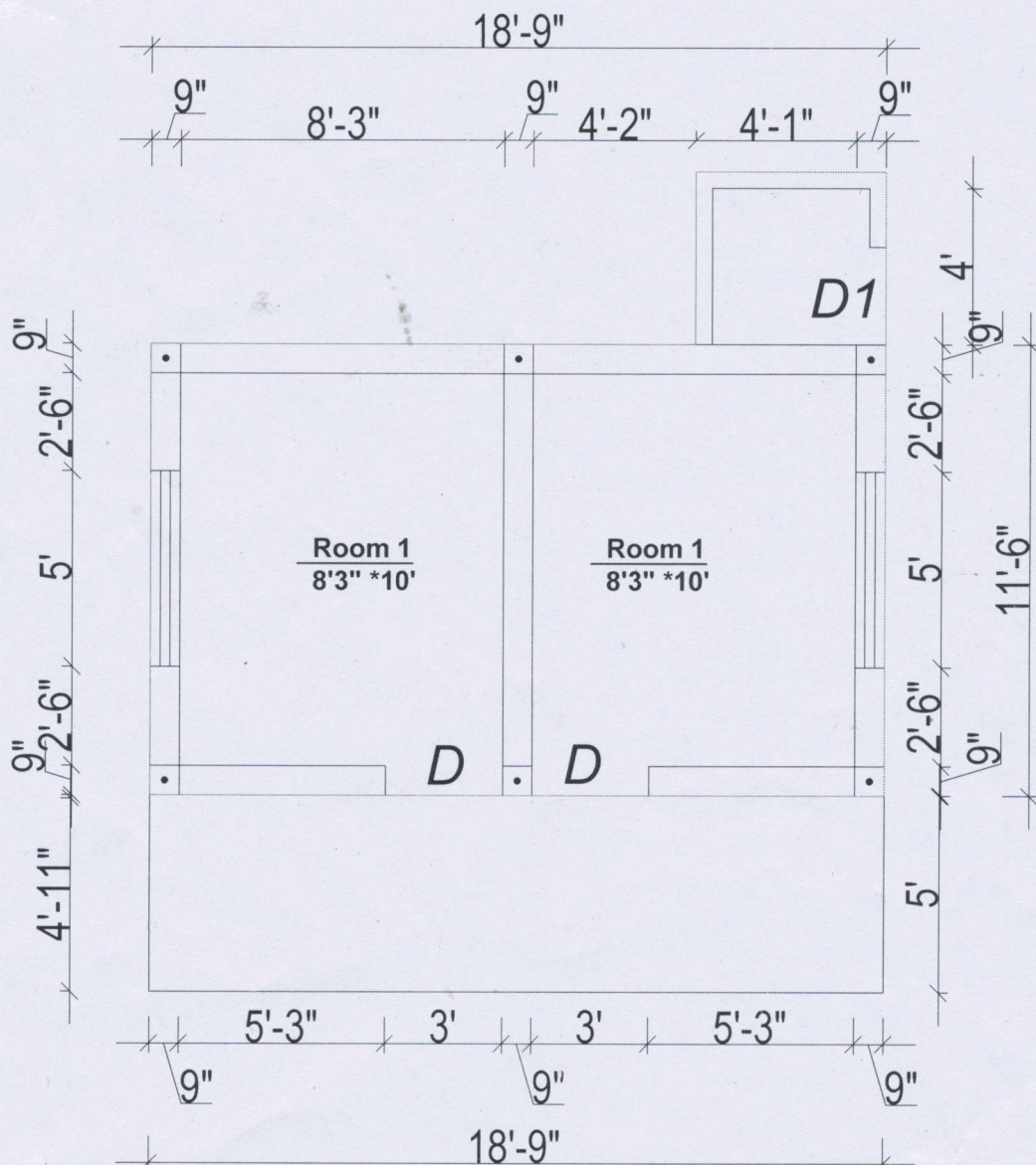

**PLINTH AREA: 236.97 SQ.FT**

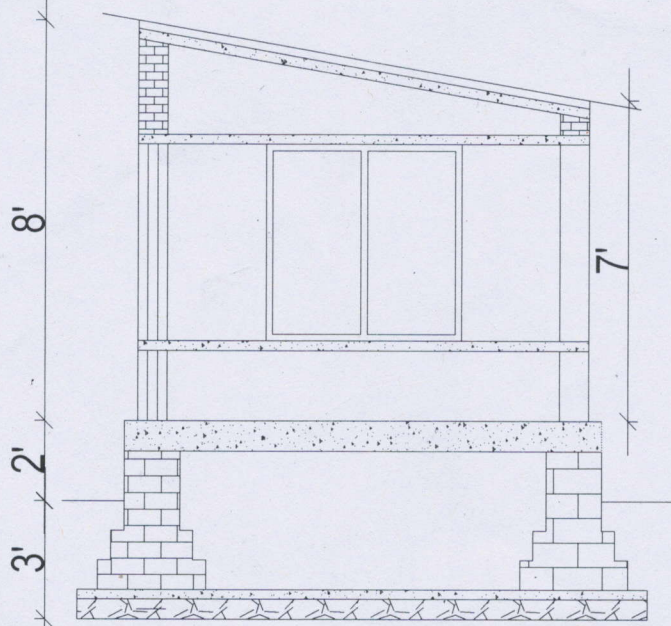

**SECTIONAL ELEVATION**

*[Handwritten signature]*

*[Handwritten signature]*



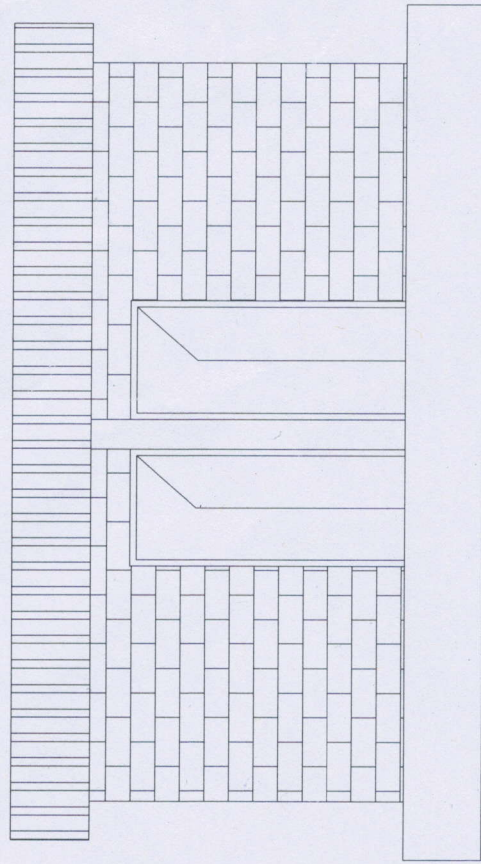

FRONT ELEVATION

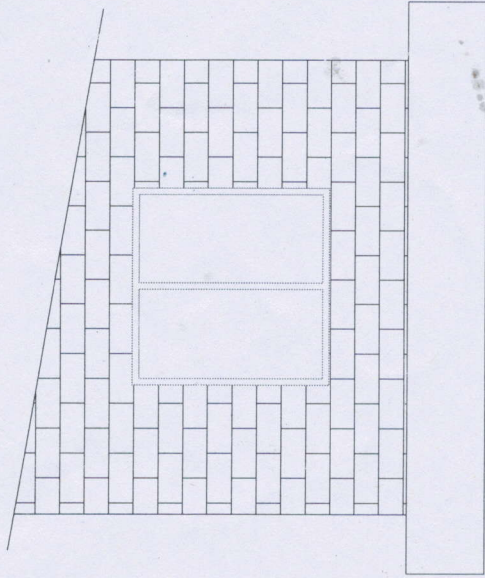

SIDE ELEVATION

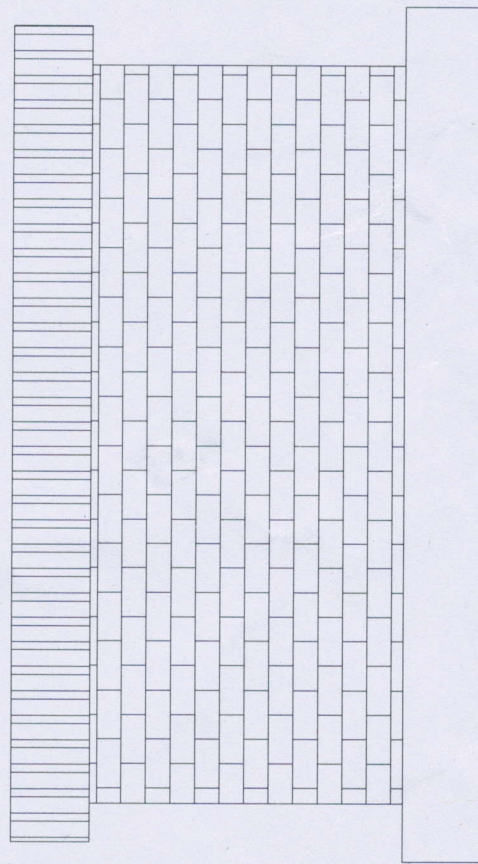

BACK ELEVATION

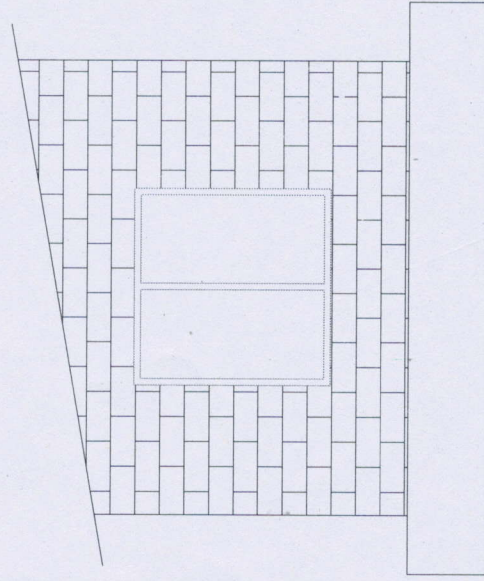

SIDE ELEVATION

*Handwritten signature*

*Handwritten initials*